



PROJET ASSOCIATIF

Les administrateurs

Le Bureau



Julien BOEUF
Président



Marc BENOIT
Vice-Président



Claire ZELER
Secrétaire



Michel PETITDEMANGE
Trésorier ADJOINT



Françoise GERARDOT
Membre du Bureau



Adeline DEPLANCKE-
GIRON
Membre du Bureau



Marie BOEUF-COUSTERE
Trésorière



Philippe VATREY
Membre du Bureau



Josiane OLIVIER
Membre du Bureau



Denis JEANGEORGES
Membre du Bureau

Conseil d'administration

Président d'Honneur :

M. ARGANT – M. CARPENTIER – M. ROGER

Membres d'Honneur :

Mme. LOUIS - M. BERNARD - M. BERINI - M. MORTAL

Membres de Droit :

M. Patrick NARDIN, Maire d'Epinal

M. Julien THIERY, Directeur de la MJC

Mme Marie-Andrée THOUVENIN-REGAD, Directrice FRMJC

Membres associés :

M. Justin FOURNIER, Président Centre Léo Lagrange

M. Martine FRANCOIS, Conseillère municipale,

M. Kévin GUELLAFF, Conseiller municipal

Mme Florence HOHMANN, Inspectrice départementale E.N

Mme Ghislaine JEANDEL-JEANPIERRE, Première Adjointe

M Roger VEYER

Membres élus :

Yvan BLAUDEZ - Jean-Pierre BOURDEIX - Jocelyne BUQLIER - Jean-Louis

HACQUARD - Catherine MAZURIER - Jean-Pierre MORENO - Valérie

NOIZET -

Claire PERDU - Marie-Cécile RATTIER - Pierre

SCHERRER - Patrice TAMA

L'équipe permanente



Mathilde GERARD
Coordinatrice /
Animatrice



Etienne VIEL
Animateur



Emilie CLEMENT
Chargée de missions



Francis CLEMENT
Animateur



Charlène JOLY
Secrétaire



Anne ARNOUX
Comptable



40
Animateurs d'activités



5
Personnels d'entretien



Didier MATHIEU
Adjoint de Direction



Youn YVEN
Animateur



Lindita GJOKA
Secrétaire



Christophe GRAFF
Animateur



Nicolas VIRION
Animateur



Hannibal DABROWSKI
Animateur



Julien THIERY
Directeur

3 Maisons 4 objectifs



Où sommes nous situés ?

3 Sites sur Epinal

MJC Belle Etoile



MJC Savouret



MJC Saint Laurent

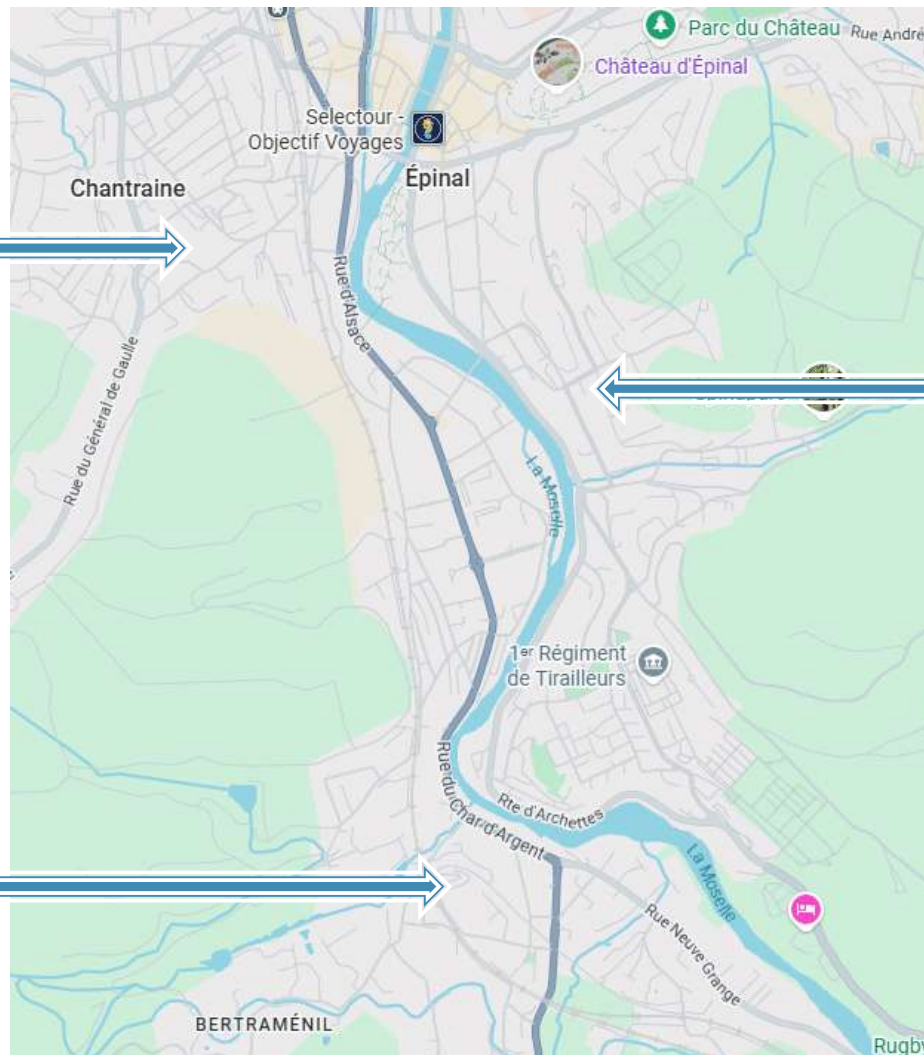

Activités par thématique

- **Culture**
- **Social**
- **Citoyenneté**
- **Environnement**
- **Science**
- **Education**

Culture



Activités
hebdo.



Stages
thématiques



Des spectacles et
manifestations
culturelles



Projections
culturelles



Social



**Manifestations
en soutien à des
causes
nationales**



**Suivi
individuel
des publics
percevant le
RSA**



**Remobilisation
collective des
publics percevant
le RSA**



**Actions
collectives avec
les publics en
semi liberté**



Sport santé



Citoyenneté



Accueil
jeunes les
mercredis



Chantiers
de jeunes
durant les
vacances



5 Séjours
jeunes



3 Séjours
Européens



Environnement



Actions autour de la préservation de l'environnement
(ateliers, jardins, cuisine, bois avec notion de réemploi)



Actions autour de la compréhension du vivant
(ateliers auprès de scolaires, animations, conférences ...)





Sciences

- séances publiques
- Formations à destination de professionnels (RICCI, Education nationale)
- Coordination de la fête de la science
- Contribution pour la science (vigie nature, vigie ciel...)
- Activités hebdomadaires enfants et adultes
- Evénementiels (nuit des étoiles, de l'équinoxe)



Education



Ateliers
scolaires



Centre de loisirs
ouvert 12
semaines



ATE
18 ateliers
par semaine



Manifestations
autour de
l'égalité H/F



Problématiques et enjeux du territoire:

- DEMOGRAPHIE : vers un vieillissement de la population

Sources : INSEE - ORIV 2024 – rapport de diagnostic : analyse des Besoins Sociaux ville d'Epinal avril 2024

Pyramide des âges de la population

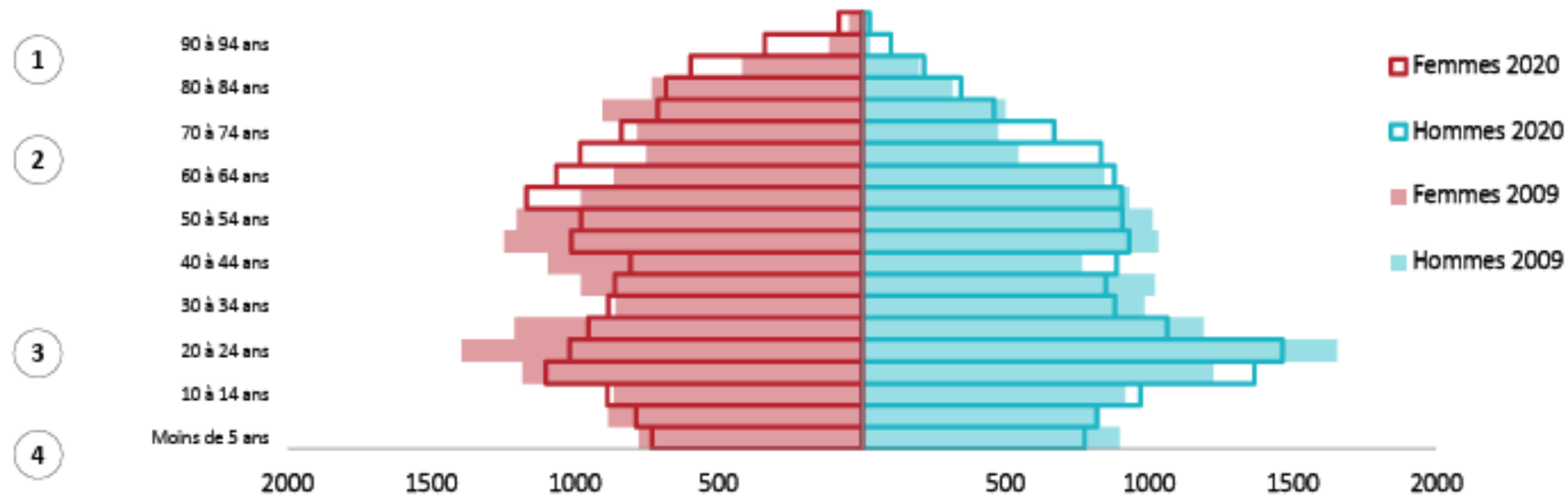

Source : INSEE 2020

Problématiques et enjeux du territoire:

- DEMOGRAPHIE : vers un vieillissement de la population

Sources : INSEE - ORIV 2024 – rapport de diagnostic : analyse des Besoins Sociaux ville d'Épinal avril 2024

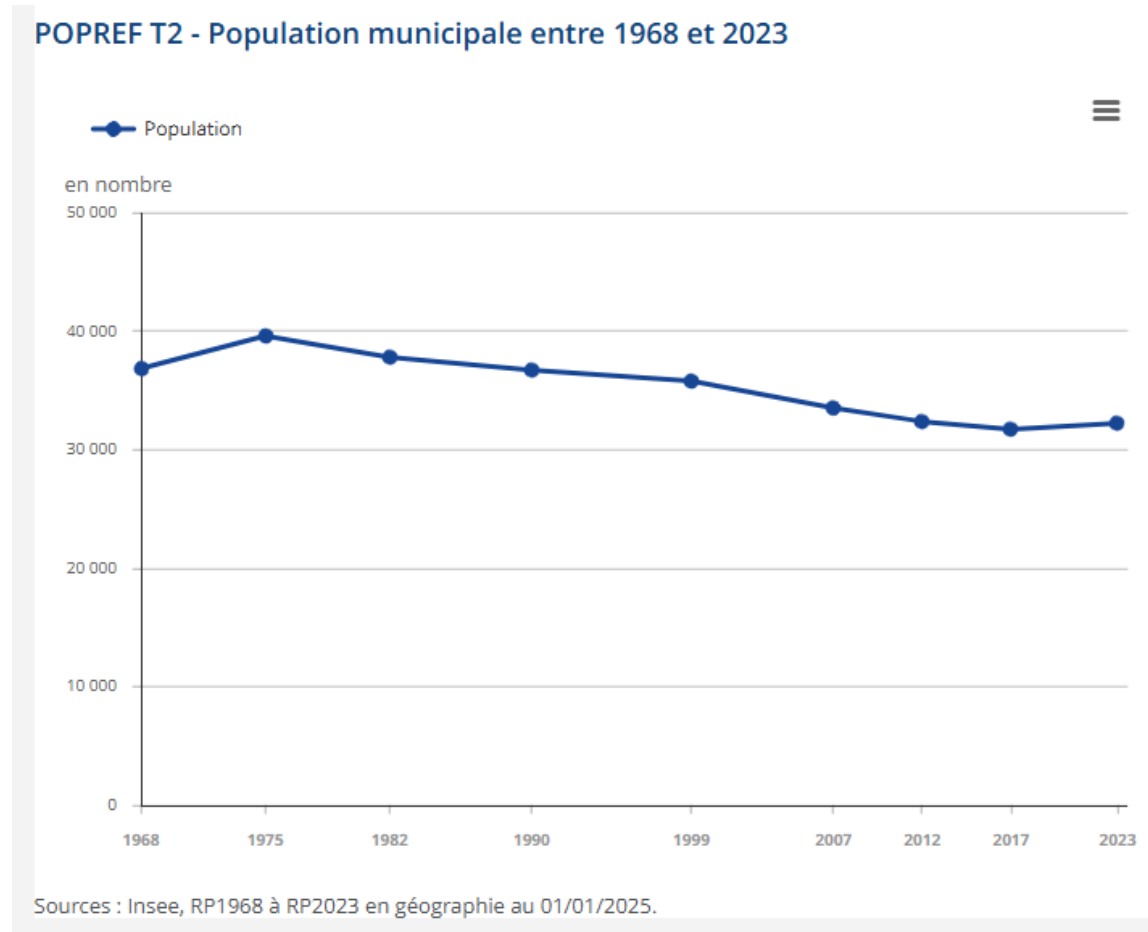

- Augmentation du nombre de familles monoparentales + isolement des personnes âgées

Les familles monoparentales - Démographie

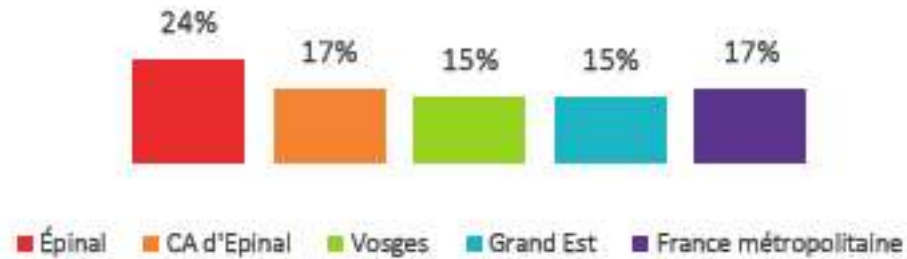

Nb de familles monoparentales : 1 827

Source : INSEE 2020

FAM G2 - Personnes de 15 ans ou plus vivant seules selon l'âge - population des ménages

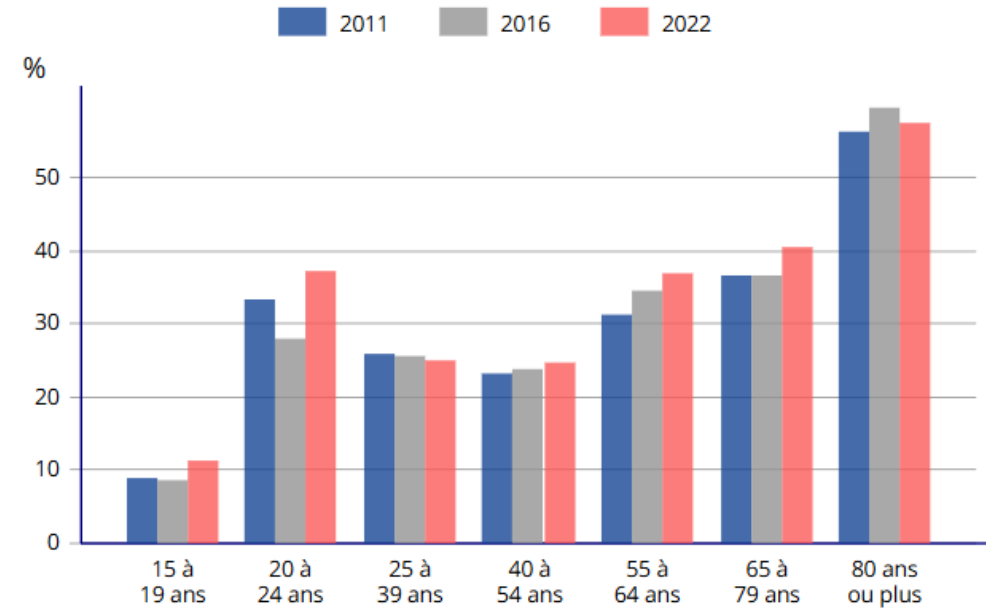

Sources : Insee, RP2011, RP2016 et RP2022, exploitations principales, géographie au 01/01/2025.

- Augmentation du nombre de familles monoparentales + isolement des personnes âgées

L'isolement des personnes âgées

	80 ans et + seuls (nb)	80 ans et + seuls (%)	Evol. 2009- 20
Épinal	1 307	55%	+ 33%
CA d'Epinal	3 353	47%	+ 27%
Vosges	11 531	43%	+ 23%
Grand Est	143 518	43%	+ 25%
France métropolitaine	1 823 345	43%	+ 22%

Source : INSEE 2009-2020

Entre 2009 et 2020, le nombre de personnes de 80 ans et plus qui vivent seules a évolué de + 33% pour Épinal.

- **Zoom sur la présence immigrée**

Source : ORIV 2024

- Suite au recensement 2022 (insee) 11.6% de la population est immigrée
- 49% a entre 25 et 54 ans
- 51.6% d'hommes et 48.3% de femmes
- Les nationalités les plus représentées:
 - Afghane
 - Ukrainienne
 - Turque et marocaine

- **EMPLOI- INSERTION – PRECARITE**

- Un taux de chômage plus élevé qu'ailleurs avec **7.6% des actifs Spinaliens au chômage** contre 7.8% à l'échelle des Vosges ou encore 7.5% au niveau national, pour les dernières données INSEE disponibles (2020)
- Les travailleurs pauvres : un phénomène particulièrement présent, avec **37%** des allocataires CAF **bénéficiaires de la prime d'activité** (32% au niveau national)
- **2038 bénéficiaires RSA** dont 35% inscrits depuis plus de 5 ans
- Une population aux revenus plus modestes qu'ailleurs : Un revenu médian de 19 670€ contre 20 900€ à l'échelle des Vosges ou encore 22 400€ au niveau national
- Un taux de pauvreté plus élevé qu'ailleurs

Le taux de pauvreté

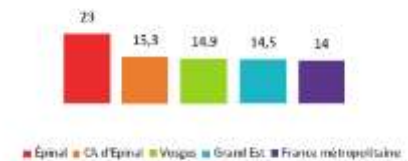

Source : ILOsof/2020

En 2020, le taux de pauvreté des habitants de la commune s'élevait à 23 contre 14 pour la France métropolitaine.

- **Vie locale**

- **Un territoire communal bien équipé :**

- 76 équipements sportifs
- 8 équipements culturels

- **Un riche tissu associatif à l'échelle de la commune :**

- 1 149 associations enregistrées dans le Répertoire National des Associations,

- **Enfance jeunesse**

- Taux de déscolarisation en hausse (ressentis des professionnels)
- Une préoccupation locale concernant la santé mentale (70 enfants pour 10 000 contre 22 en moyenne en France)
- Baisse des naissances avec un impact sur la fréquentation scolaire
 - En 2020 = 2409 élèves
 - En 2025 = 2238 élèves soit -7.6 %

Evolution du nombre d'élèves spinaliens

